

中京大学入学予定の皆様へ

本学では進学届入力を行う前の下書きチェックに

「ガクシー」を利用します。

- 下書き用紙はガクシーにてオンラインで提出してください。
- ガクシーからの連絡を確認してください。

国内最大級の奨学金サイト



<https://gaxi.jp/>



下記の手続きに従って手続きを進めてください

チェック	STEP	やること	注意事項	期限
<input type="checkbox"/>	STEP1	ガクシーの新規会員登録	no-reply@gaxi.jp からのメールが 受け取れるようにしてください。 ※すでに登録済みの方はスキップしてください。	
<input type="checkbox"/>	STEP2	ガクシーアプリをダウンロード	初回ログイン時に、必ず「通知を許可」してください。 ※すでにダウンロード済みの方はスキップしてください。	
<input type="checkbox"/>	STEP3	下書きフォームに入力・提出	下書きフォームの入力に不備があった場合、再提出して頂 きます。チェックに時間がかかることがありますので、早 めに入力・提出してください。	3月31日(月) 23:59
<input type="checkbox"/>	STEP4	ガクシー担当者のチェックを受けて、 進学届入力用のID/パスワードを受け 取る	チェックは順次行っていきますので、連絡に1日～2日ほ ど要する場合がございます。	
<input type="checkbox"/>	STEP5	進学届を本入力	下書きフォームに入力した内容の通りに進学届本入力を行 ってください。	4月5日(金) 23:59
<input type="checkbox"/>	STEP6	必要書類を提出	4/1～4/3の学生生活・奨学金ガイダンス内で回収します。	4月1日(月)～ 4月3日(水)

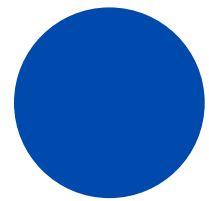
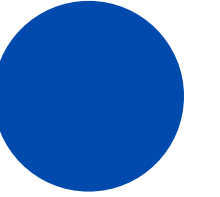

STEP 1

ガクシーの新規会員登録を行う

STEP 1 ガクシーの新規会員登録を行う



<https://gaxi.jp/>



ガクシーにアクセスする

左のリンクまたはQRコードからガクシーのWebサイトにアクセスしてください。(PC・スマホどちらでも可能です。)

開いた画面で、右上の **新規会員** をクリックし、会員登録に進んでください。

※過去にガクシーでアカウントを開設済みの方はSTEP2 に進んでください。

STEP 1 ガクシーの新規会員登録を行う



メールアドレスとパスワードを設定する

メールアドレスとパスワードを入力し、

「確認メールを送信」 をクリックしてください。

※メールアドレスはご自身が普段使用されている

もので結構です。no-reply@gaxi.jpからのメ

ールを受け取れるようにしておいてください。

※パスワードはご自身で設定してください。

※パスワードは忘れても再設定出来ます。

ガクシー ログイン 新規会員

ログイン 新規会員登録

メールアドレスで会員登録

メールアドレス

hanako@gaxi.univ.jp

パスワード

パスワードを入力してください

パスワードは半角英数字記号8桁以上で、英字・数字それぞれを最低1文字ずつ含む必要があります。

[プライバシーポリシー](#) と [利用規約](#) に同意してご登録ください。

確認メールを送信

ホーム 検索 コラム お気に入り チャット

STEP 1 ガクシーの新規会員登録を行う

確認メールのリンクを開く

奨学金サイト「ガクシー」(no-reply@gaxi.jp)から
学生皆様のメールアドレス宛に確認メールが届きます。

メール本文中のURLをクリックしてください。

※メールが確認できない場合、迷惑メールフォルダの
確認等もお願いします。



STEP 1 ガクシーの新規会員登録を行う



アカウント開設完了

ガクシーアカウントの開設が完了しました。

※奨学金サイト「ガクシー」(no-reply@gaxi.jp)

から学生皆様のメールアドレス宛に会員登録完了の

メールが届きます。



STEP1

ガクシーの新規会員登録を行う

プロフィールを設定する

会員登録が完了するとプロフィール編集画面が開きます。

項目に沿って入力を行い、ページの最後にある

「プロフィール保存」をクリックしてください。

※ニックネームには必ず**正しい姓名**を入力してください。

フォーム提出の際、学校担当者の画面に表示されます。

※興味・関心のあるものにチェックを入れた場合、その内容に合った

奨学金の情報を提案させていただく場合があります。

※ガクシーからのメルマガを受け取らない場合は、チェックを入れてください。

プロフィール編集

奨学金の応募時に基礎情報として必要となりますので、
「プロフィール保存」ボタンを押して、完成させてください。

メールアドレス **必須** **認証済**

hanako@gaxi.univ.jp **認証コード送信**

メールアドレスを変更した場合は、新しいメールアドレスに認証コードを送信します。「認証コード送信」ボタンを押してメールをご確認ください。

☐ 保護者の方はチェックしてください。

姓 **必須** 名 **必須**

奨学 花子

ニックネーム **必須**

奨学 花子

性別 **必須**

女性

生年月日 **必須**

2005/04/04

電話番号(ハイフンなし) **必須**

学校種別/職種 **必須**

選択してください

学年 **必須**

選択してください

卒業予定年月 **必須**

興味・関心 **?**
一つ以上選択してください。

<input checked="" type="checkbox"/> 留学	<input type="checkbox"/> 就職活動
<input type="checkbox"/> アルバイト	<input type="checkbox"/> インターンシップ
<input checked="" type="checkbox"/> 資格取得	<input type="checkbox"/> 進学
<input type="checkbox"/> UIターン	<input checked="" type="checkbox"/> ボランティア
<input type="checkbox"/> 特になし	

☐ メルマガを受け取らない場合は、チェックしてください。

プロフィール保存

スキップ

STEP 1 ガクシーの新規会員登録を行う

まとめて情報請求サービス

ガクシーおすすめのサービス紹介

詳細情報を希望するサービスにチェックを入れて送信してください。

※各サービスからのご連絡には時間がかかる場合がございます。運営会社からの通知をお待ちください。



☐ 詳細情報を希望する

※利用規約をご確認ください。

しゃべる就活は企業と「しゃべる」ことで自分の個性を発揮＆再発見できるコミュニケーション型就活イベントです。

多くの企業と密に接触することで、内定獲得の近道となるだけでなく自己分析の機会にもなるので就活初級者から上級者まで幅広くおすすめできるイベントです。

※9月9日に渋谷での開催となっております。

支援！

1. あなたにマッチする企業を紹介し、専属アドバイザーが面接対策やES添削などをサポートする人材紹介サービス！

2. 600社以上の優良企業に毎週学生の魅力を直接お届けするオンラインキャリアドラフト！

50社以上のオファーと高額年収を提示された学生も多数、スピード就活・高年収内定も狙える！

今すぐキャリアドラフトで支援を受けてみませんか？

情報請求をご希望されるサービスの運営会社へ、当サイトに登録されている個人情報を共有します。

送信前に当サイトの **利用規約** もご確認ください。

※運営会社より、メールまたは電話での通知が来る場合がございます。

規約に同意して送信

閉じる

まとめて情報請求サービス

ガクシーがおすすめする他サービスのご紹介です。

興味のあるサービスがあれば、当該サービスの

「詳細情報を希望する」にチェックを入れて

ページ最下部の **「規約に同意して送信」** をクリックします。

※送信前に **「利用規約」** を一読してください。

興味のあるサービスが無ければ、ページ最下部の **「閉じる」** をクリックします。

STEP 1 ガクシーの新規会員登録を行う

STEP 2 でガクシーから届くメールについて

STEP 2 をご対応いただく中で、奨学金サイト「ガクシー」(no-reply@gaxi.jp)から学生皆様のメールアドレス宛に全部で2通のメールが届きます。手続き時の参考にしてください。

受信順	内容	件名
1	確認メール	[ガクシー]メールアドレスの確認のお願い
2	会員登録完了メール	[ガクシー]会員登録が完了しました

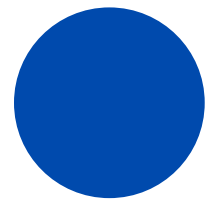
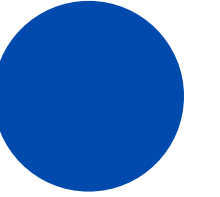

STEP 2

ガクシーアプリをダウンロードする

STEP 2 ガクシーアプリをダウンロードする



iOS (iPhone) はこち
ら



Android (スマートフォン) はこち
ら



QRコードからガクシーのアプリをダウンロー
ドしてください。(無料)

※QRコードが開けない場合は、各ストアで
「ガクシー」と検索をしてください。

STEP 2 ガクシーアプリをダウンロードする



ダウンロード後、STEP1で作成したアカウント
にログインしてください。(メールアドレスとパ
スワードを入力し、「ログイン」をクリック)

ログインすると、通知に関する表示(下図)が出
ますので、「許可」をクリックしてください。

※「許可しない」を選択すると学校からの

重要な連絡を受け取れなくなります。

“ガクシー”は通知を送信
します。よろしいですか？

通知方法は、テキスト、サウンド、アイコ
ンバッジが利用できる可能性があります。
通知方法は“設定”で設定できます。

許可しない

許可

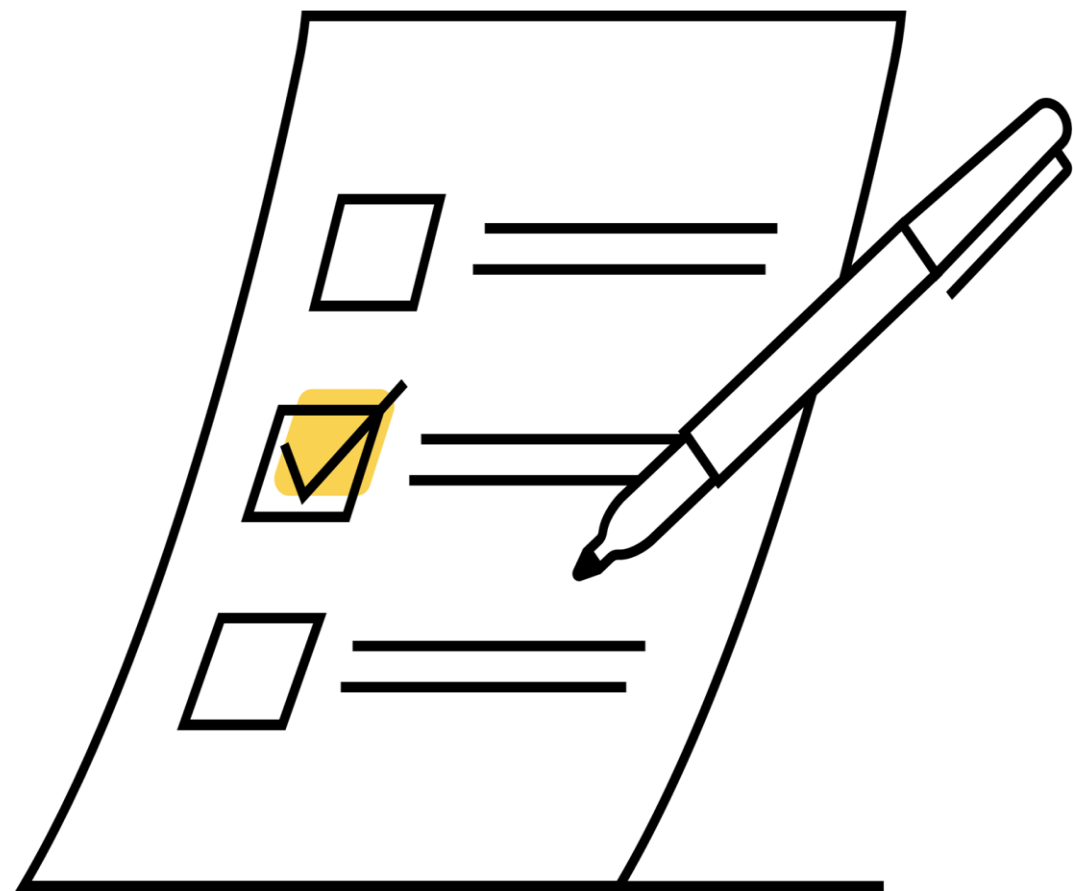

STEP 3

進学届下書きフォームに
入力・提出する

下書きフォームの入力は
3月24日(月)以降に開始してください。

STEP 3 下書きフォームに入力・提出する

中京大学

URL

<https://gaxi.jp/project/1vEXjgpzEQ8k9poD/application>

QRコード

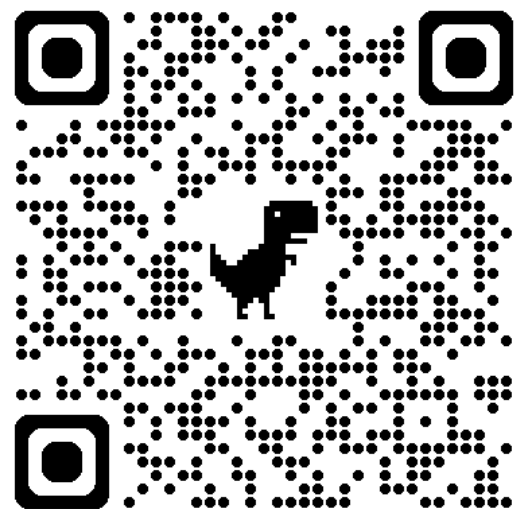

下書きフォームを開く

ガクシーにログインしている状態で、本ページ

左部のURL or QRコードにアクセスし、

「今すぐ申し込む」 ボタンをクリックし

下書きフォームを開いてください。

STEP 3 進学届下書きフォームに入力・提出する

プロフィール編集

メールアドレス変更

2-奨学金申込情報（スカラネット入力下書き用紙：4ページ）

給付奨学金の新規申込みを希望しますか。 **必須**

選択してください

給付奨学金の対象者は、進学先の大学等において別途手続きをすることで授業料や入学金の減免を受けられます。

貸与奨学金（月額：第一種奨学金（無利子）、第二種奨学金（有利子））の新規申込みを希望しますか。 **必須**

選択してください

【現在、貸与奨学金を受けている場合】(c) の (8) ～ (14) を選択する方以外は「希望しません」を選択してください。

戻る

次へ

一時保存

プライバシーポリシー **必須**

直しを行い、個人情報保護マネジメントシステムの継続的な改善に努めます。

本サービスの利用者（以下、「ユーザー」といいます。）は、本サービスの利用開始にあた

☐ 同意します

利用規約 **必須**

ガクシー利用規約

この利用規約（以下、「本規約」といいます。）は、株式会社ガクシー（以下、「当社」といいます。）が提供する奨学金等に関する情報掲載

☐ 同意します

編集に戻る

提出する

下書きフォームに入力・提出する

下書きフォームの内容に沿って入力を行ってください。

一時保存をする場合は最下部の「一時保存」を

押します。最終ページまで入力を終わったら「内容確認」

に進み、プライバシーポリシーと利用規約にチェックを

入れ、「提出する」を押してください。入力内容に間

違いがないか、提出前に必ず確認してください。

下書きフォームの提出期限

3月31日（月） 23：59

STEP 3 進学届下書きフォームに入力・提出する

The first screenshot shows the Gakushi University portal with the user name '奨学 花子' in the top right. A red box highlights the user name, and another red box highlights the 'マイページ' (My Page) link in the dropdown menu. The second screenshot shows the '採用管理' (Recruitment Management) section with a red box highlighting the '応募書類一覧' (Application Documents List) link. The third screenshot shows the '応募書類一覧' page with a list of applications, including '国学資大学' (National University of Education) and '国学資財団' (National University of Education Foundation).



提出状況を確認する

提出した下書きは「応募書類一覧」

から確認できます。

ガクシーを開き、右上のお名前 をクリックし

マイページ を開きます。

「採用管理」内の「応募書類一覧」

をクリックします。

STEP 3 進学届下書きフォームに入力・提出する

gakushi 奨学 花子

マイページ / 応募書類一覧

応募書類一覧

応募状況を照会できます。応募者名や書類番号で絞り込むこともできます。

審査中	国学資大学
【在学採用】学資大学_2024年度 スカラネット入力下書き用紙	
☑ 受付番号 0001	
📅 初回提出日 - 🕒 更新日 -	
審査完了	国学資財団
学資財団記念奨学金	
☑ 受付番号 0004	
📅 初回提出日 - 🕒 更新日 -	
差戻	国ガクシー大学
スポーツ特待奨学金	
☑ 受付番号 0003	

状態

審査中

差戻

審査完了

状態（ステータス）の見方

- 審査中：提出頂いた下書きの内容を確認中です。
- 差戻：修正が必要な個所があるため差し戻されました。

修正のうえ再提出してください。

- 審査完了：下書きチェックが完了しました。

進学届入力・申込みに進んでください。



下書き提出後、確認に1～2日ほどかかります。

（提出が集中した際はそれ以上かかる場合があります。）

ガクシー担当者からチャットに連絡が

届くまで暫くお待ちください。

STEP 3 奨学金ガイダンスでの提出資料を準備する

	書類名	注意事項
<input type="checkbox"/>	【全員】 採用候補者決定通知【提出用】	記載方法については こちらから→ 
<input type="checkbox"/>	【「採用候補者決定通知」にて、入学時特別増額貸与奨学金について 「日本政策金融公庫の『国の教育ローン』の申込必要」と記載され、貸与を希望する方のみ】 入学時特別増額貸与奨学金に係る申告書	フォーマットはこちらから→ (A4サイズ、両面印刷) 
<input type="checkbox"/>	【「採用候補者決定通知」にて、入学時特別増額貸与奨学金について 「日本政策金融公庫の『国の教育ローン』の申込必要」と記載され、貸与を希望する方のみ】 融資できないことが記載された 日本政策金融公庫からの通知文のコピー	入学時特別増額貸与奨学金に ついての詳細はこちらから→ 
<input type="checkbox"/>	【奨学金申請時から在留資格/期間に変更があった方のみ】 在留資格報告書および、 その証明書(在留カードのコピー等)	こちらのフォーマットは、3月末頃に 本資料掲載同ページ下部にて公開予定。 (A4サイズで印刷)
<input type="checkbox"/>	【採用候補者決定通知に記載されている氏名を変更する方のみ】 改氏名届および、 その証明書(新旧氏名のわかる公的証明)	こちらのフォーマットは、3月末頃に 本資料掲載同ページ下部にて公開予定。 (A4サイズで印刷)

STEP 3 進学届下書きフォームに入力・提出する

審査完了 した皆様へ

3月31日(月)までの作業は完了です。

STEP4以降は、**4月1日(火)**以降にガクシーからチャットがきた方から対応してください。

詳細は、ガクシーのチャット機能にてお知らせします。



STEP 4 **4月1日(火)以降**

ガクシー担当者のチェックを受けて、
進学届本入力用のID/パスワードを受け取る

STEP 4 ガクシー担当者のチェックを受けて、 進学届本入力用のID/パスワードを受け取る

チャットで進学届入力用の IDとパスワードを受け取る

下書き提出後、ガクシー担当者により入力内容のチェックを行います。

修正箇所がある場合、ガクシーの **チャット** にてご連絡をします。

(チャットの確認方法については次項)チャットが届いたときは速やかに

確認・対応してください。ガクシー担当者による下書きフォームの

内容チェック完了後、チャットにて**進学届のログインに使用する**

IDとパスワードをお送りします。IDとパスワードを確認したら進学届の

本入力へ進んでください。

※下書きの内容チェックは提出順に順次行うため、チャットの送信に時間を要する場合がありますが、必ず連絡しますのでお待ちください。

学資大学

○ 学資大学

1日前

下書きフォームのチェックが完了しました。
進学届の本入力へ進んでください。

進学届へ本入力する際のIDとパスワードは
以下の通りです。

ユーザID:123456
パスワード:abc123def

返信する

添付

送信

STEP 4 ガクシー担当者のチェックを受けて、 進学届本入力用のID/パスワードを受け取る

①



チャットの利用方法は2パターンあります。

ご自身がどちらのパターンに該当するか確認してください。

チャットの利用方法①

下書きを提出済み、もしくは一時保存をしている場合

1. 右上の名前をクリックし、マイページを開きます。

2. 「採用管理」内の「応募書類一覧」をクリックします。

3. 「チャット」をクリックします。

STEP 4 ガクシー担当者のチェックを受けて、 進学届本入力用のID/パスワードを受け取る

②

The screenshot shows the Gakushi website interface. At the top, there is a header with the Gakushi logo and a user profile '奨学 花子'. Below the header, there is a breadcrumb trail 'ガクシー TOP / 学資大学 / 詳細'. The main content area is titled '学資大学'. It contains several buttons: 'お気に入り 追加' (Add to Favorites), social media icons for Twitter, Facebook, and LINE, a green button '今すぐ申し込む' (Apply Now), and a button 'お問い合わせ' (Contact Us) which is highlighted with a red rectangular box. Below the buttons, there is a section titled '募集要項' (Recruitment Details) with the following information: '対象 大学' (Target: University), '応募者の地域条件 地域の制限なし' (Applicant's regional conditions: No regional restrictions), and '奨学金の種類 奨学金一併用' (Scholarship type: Scholarship used together).

チャットの利用方法は2パターンあります。

ご自身がどちらのパターンに該当するか確認してください。

チャットの利用方法②

下書きを提出しておらず、一時保存もしていない場合

1.16ページに記載されているURLまたはQRコードから

下書きフォームを 開きます。

2.「お問い合わせ」をクリックします。

STEP 4 ガクシー担当者のチェックを受けて、 進学届本入力用のID/パスワードを受け取る

チャットの送信方法について

1.①または②の方法でチャット画面を開きます。

2.画面下の緑枠部にチャット内容を入力し、

「送信」をクリックします。

3.チャット文章横の丸は未読/既読を表します。

白丸:既読

緑丸:未読(クリックすると白丸に変わります)

※チャットを読み内容を確認したら既読にしましょう。

チャット機能を利用し、ガクシー担当者宛に下書きフォームの提出に関する問い合わせをすることもできます。

学資大学

学資大学 2ヶ月前
下書きフォームの提出ありがとうございます。

はなこ 3日前
●●書類の提出日について教えてください。

学資大学 1日前
●●書類については、×月▲日までに提出をお願いします。

返信する

添付 送信

添付 送信

閉じる

閉じる

STEP 4 ガクシー担当者のチェックを受けて、 進学届本入力用のID/パスワードを受け取る



チャット受信時に届く メールについて

ガクシーアプリにチャットが届くと奨学金サイト「ガクシー」

(no-reply@gaxi.jp)から学生皆様のメールアドレス

宛にチャットの受信を知らせるメールが届きます。

見落とさないようご注意ください。



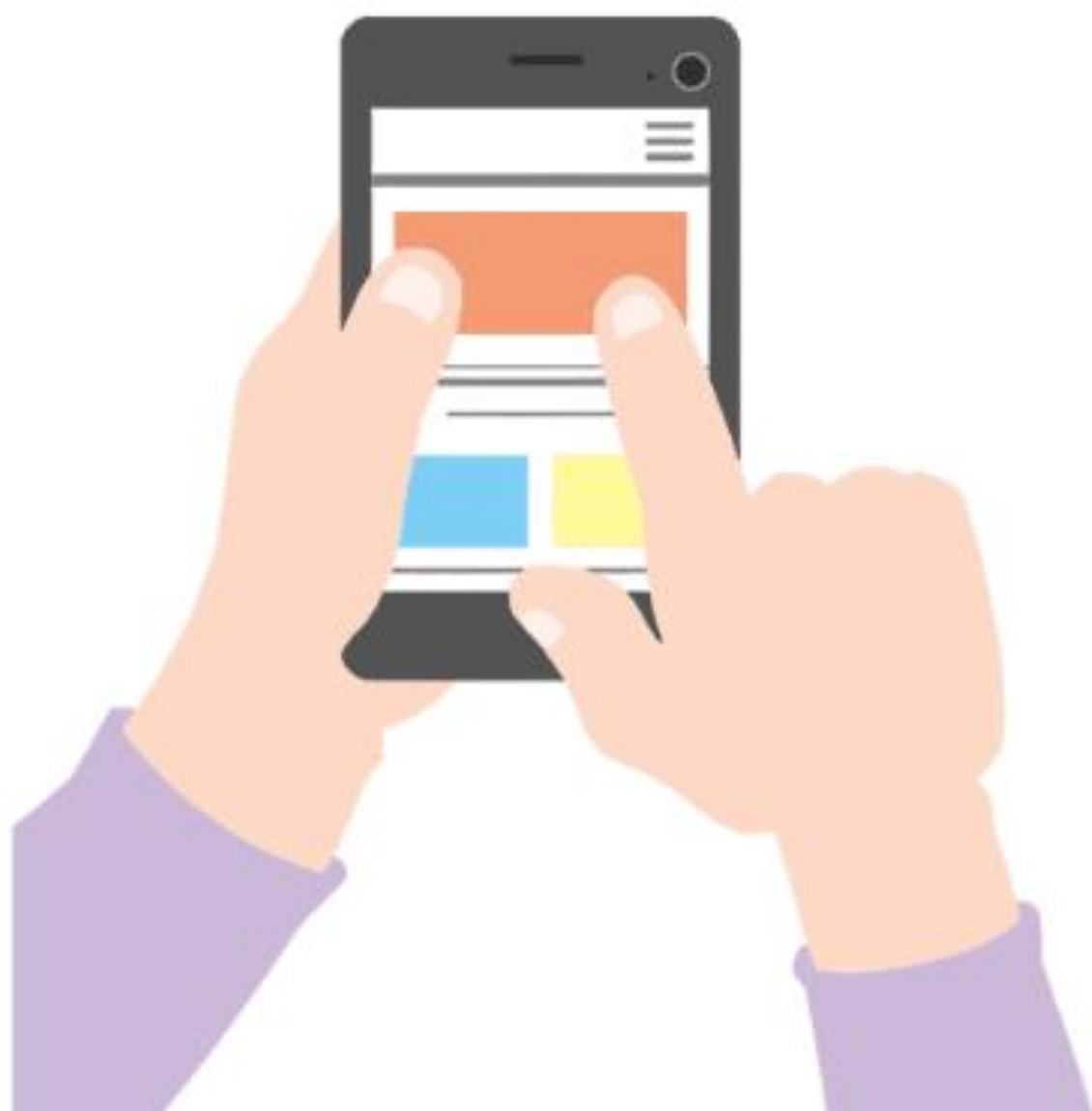

STEP 5

進学届本入力を行う

STEP 5 進学届本入力を行う

下書きフォームに記載した内容を進学届に入力する

ガクシーアプリを開き、

- チェック完了後にチャットで受け取ったIDとパスワード
- チェックを受けた下書きフォームの画面

を確認しながら進学届本入力を行ってください。

※必ず「進学届の提出」「大学等」を選択してください。

進学届本入力後、入力内容確認のためガクシーからチャットが届く場合があります。進学届本入力終了した後もガクシーからの連絡を確認するようにしてください。

チャットが届いたら速やかに確認・対応してください。

クしてください。

● 奨学金の新規申込・進学届の提出

◆ 申込内容の選択

申込種別を選択してください

☐ 予約採用の申込 ...進学前に申し込む（進学先で奨学金を希望する場合）

☐ 在学採用の申込 ...進学後に申し込む（在学している学校で奨学金を希望する場合）

☒ 進学届の提出 ...予約採用の採用候補者に決定済で進学した場合

在学中の学校を選択してください

☒ 大学等 ...大学等（大学・短大・高専・専修専門）に在学している場合

☐ 大学院 ...大学院に在学している場合

☐ 法科大学院 ...法科大学院に在学している場合

☐ 短期留学 ...国内の学校に在学中に短期留学をする場合

申込画面へ





STEP 6

必要書類を提出する

STEP 6

必要書類を提出する

STEP 3 奨学金ガイダンスでの提出資料を準備する		
	書類名	注意事項
<input type="checkbox"/>	【全員】 採用候補者決定通知【提出用】	記載方法については こちらから→ 
<input type="checkbox"/>	【「採用候補者決定通知」にて、入学時特別増額貸与奨学金について 「日本政策金融公庫の『国の教育ローン』の申込必要」と記載され、貸与を希望する方のみ】 入学時特別増額貸与奨学金に係る申告書	フォーマットはこちらから→ (A4サイズ、両面印刷) 
<input type="checkbox"/>	【「採用候補者決定通知」にて、入学時特別増額貸与奨学金について 「日本政策金融公庫の『国の教育ローン』の申込必要」と記載され、貸与を希望する方のみ】 融資できないことが記載された 日本政策金融公庫からの通知文のコピー	入学時特別増額貸与奨学金に ついての詳細はこちらから→ 
<input type="checkbox"/>	【奨学金申請時から在留資格/期間に変更があった方のみ】 在留資格報告書および、 その証明書(在留カードのコピー等)	こちらのフォーマットは、3月末頃に 本資料掲載同ページ下部にて公開予定。 (A4サイズで印刷)
<input type="checkbox"/>	【採用候補者決定通知に記載されている氏名を変更する方のみ】 改氏名届および、 その証明書(新旧氏名のわかる公的証明)	こちらのフォーマットは、3月末頃に 本資料掲載同ページ下部にて公開予定。 (A4サイズで印刷)

4/1（火）～4/3（水）
のガイダンス内で回収します。